

Année
Scolaire
2023-2024

Parc naturel régional Haut-Jura

MISSION RIVIÈRE



Ouvert aux
CM1 et CM2

Financé à 80 %

Candidature à envoyer
au plus tard le :

15 décembre 2023

Objectifs

Amener les enfants à
créer un lien affectif avec
leur rivière et en
comprendre les enjeux
de préservation.

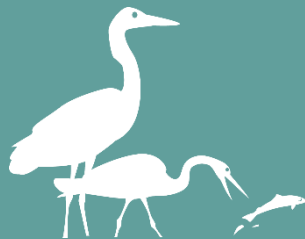

Programme pédagogique
Grand cycle de l'eau, Haute vallée de l'Ain et de l'Orbe



Crédit photo : M Minaldi, FNE Ain



Parc
naturel
régional
du Haut-Jura

Contact Parc :

Marie-Pierre REYNET

mp.reynet@parc-haut-jura.fr

Tél : 03 84 34 12 38

Action financée par :





>>>> Contexte

Le Parc naturel régional du Haut-Jura coordonne la politique « Gestion de l'Eau, des Milieux Aquatiques et Prévention des Inondations » (GEMAPI) sur le bassin-versant de la Haute Vallée de l'Ain et de l'Orbe.

Dans ce cadre, un programme pédagogique est proposé aux classes de CM1 et CM2 de ce grand territoire (le BV Ain-Amont est géré par la Communauté de communes Champagnole Nozeroy Jura) :

Parc naturel régional

Haut-Jura

HAUTE VALLEE DE L'AIN ET DE L'ORBE

Bassins-versants et PNR HJ

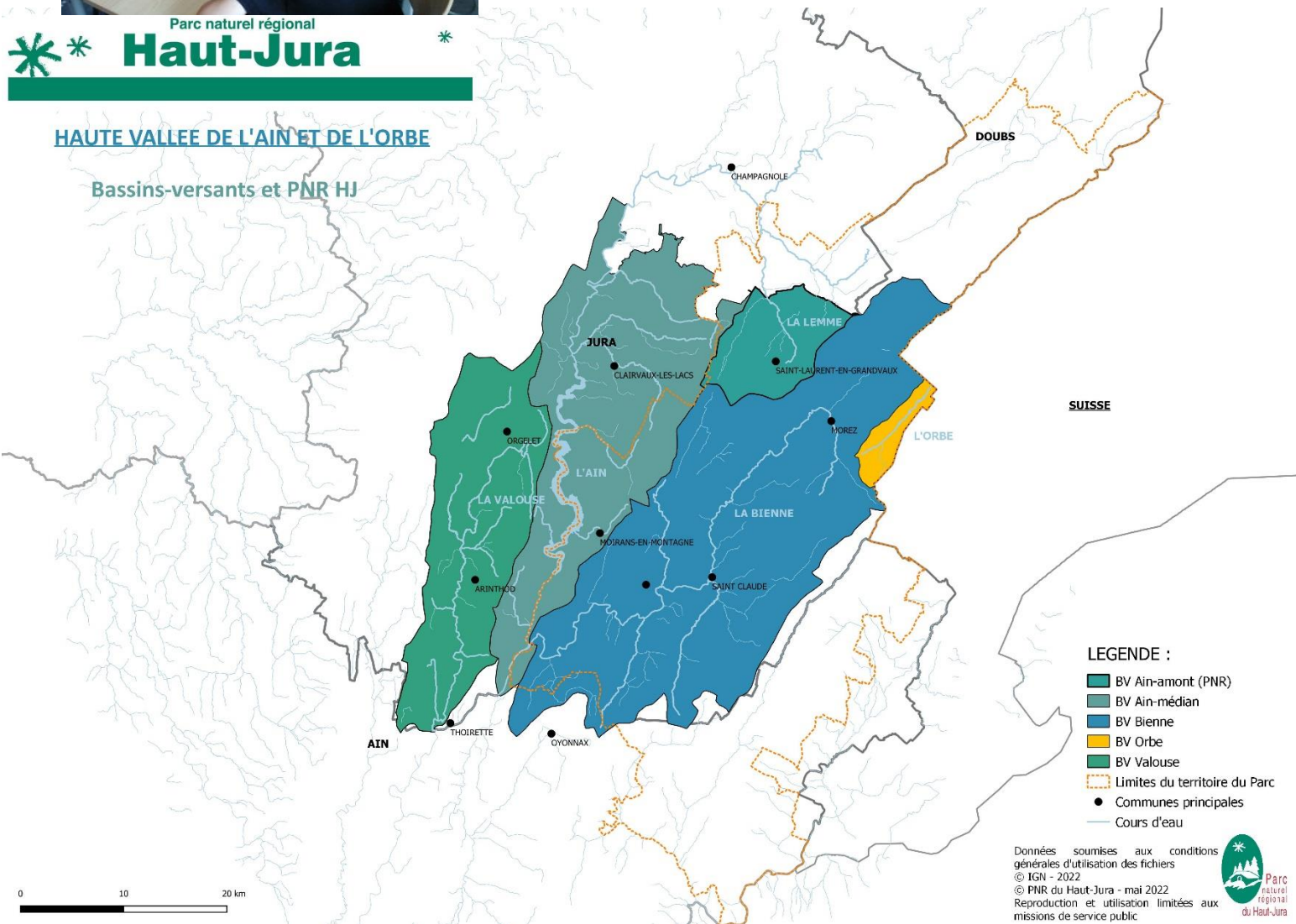

>>>> Les objectifs du projet :

- Créer un lien affectif et de connaissance avec une rivière proche des enfants,
- Découvrir le métier de technicien de rivière, en comprendre le sens et la démarche de travail,
- Comprendre les enjeux de préservation et de restauration des rivières (spécifiquement sur la rivière que chaque classe aura étudiée).

>>>> Publics visés

Les classes de CM1 et CM2 situées sur le territoire du bassin versant de la Haute Vallée de l'Ain et de l'Orbe (hors BV Ain-Amont géré par la Communauté de communes Champagnole Nozeroy Jura).

>>>> Contenu du projet :

Durant un cycle d'animations, la classe jouera le rôle du technicien de rivière découvrant une rivière, pour laquelle il doit faire un diagnostic et élaborer des recommandations.

5 animations « eau »

Cette mission, si vous l'acceptez, sera réalisée grâce à des apports techniques et pédagogiques acquis lors des sorties au bord de l'eau, ou d'animations en classe :

- 1 animation en classe, assurée par une technicienne de rivière du Parc naturel régional du Haut-Jura.
- 4 animations en classes et au bord de la rivière, assurées par une structure d'éducation à l'environnement (CPIE du Haut-Jura),

Ces 5 animations permettront aux élèves de comprendre ce qu'est une rivière (de l'eau, mais aussi...), les éléments à observer pour déterminer la qualité de la rivière, d'appréhender les modifications apportées par l'Homme sur la rivière, et leurs conséquences pour son fonctionnement.

Une correspondance

Pendant la durée de cette mission, la classe pourra correspondre avec une autre classe menant le même projet, sur une rivière différente du territoire.

Une œuvre artistique

Les connaissances acquises durant la mission seront réinvesties dans une œuvre artistique, composée d'une pièce réalisée par chaque classe, lors d'un atelier assuré par un ou une artiste locale :

- 1 intervention d'1/2 journée
- Un ou une artiste fera découvrir et expérimenter différentes techniques, pour aboutir à la pièce de la classe.

>>>> Les outils :

- Un dossier pédagogique à destination des enseignants
- Le livret des élèves, pensé comme un cahier de prises de notes de terrain. Il facilitera le suivi du projet pour l'élève et facilitera la correspondance entre les classes, en permettant une comparaison des caractéristiques des rivières découvertes au fil du projet.



>>>> Le soutien du Parc

Le Parc naturel régional du Haut-Jura, grâce à des financements de l'Agence de l'eau Rhône Méditerranée Corse, prend en charge les coûts liés au projet tels que :

	Pris en charge par le Parc	Reste à charge pour la classe
4 Animations nature avec le CPIE du Haut-Jura	4 x 330 €	4 x 55 €
1 Animation avec la technicienne rivière du Parc	100 %	0,00 €
Déplacements	80%	20%
Intervention artiste	100 %	0,00 €
Matériel intervention artistique	100 %	0,00 €
Documents d'accompagnement	100 %	0,00 €
Total	1 320 € + 80% déplacement	220 € + 20% déplacement

Pour toutes questions :

Marie-Pierre REYNET
Chargée de mission culture
Parc naturel régional du Haut-Jura
Tél : 03 84 34 12 38
mp.reynet@parc-haut-jura.fr

Parc naturel régional

Haut-Jura

INSCRIPTION PROJET

« Mission rivière 2023-2024 »

CADRE RESERVE au Parc naturel régional du Haut-Jura

Date de réception :

N° de dossier :

Merci d'adresser ce dossier complété et signé,

avant le 15 décembre 2023 :

par courrier à :

Parc naturel régional du Haut-Jura

Maison du Parc du Haut-Jura

29, le village 39310 Lajoux

ou par mail à : mp.reynet@parc-haut-jura.fr copie à s.leroy@parc-haut-jura.fr

Nom de l'établissement scolaire :

Adresse :

Téléphone :

Courriel :

Enseignant responsable du projet :

Téléphone :

Courriel :

Niveau de la classe concernée :

Nombre d'élèves dans la classe :

Je m'engage à financer la somme qui reste à la charge de l'école.

Fait à :

Le :

Signature et cachet du demandeur



Pour toute question relative à ce dossier, vous pouvez contacter :
Marie-Pierre REYNET : 03 84 34 12 38 mp.reynet@parc-haut-jura.fr